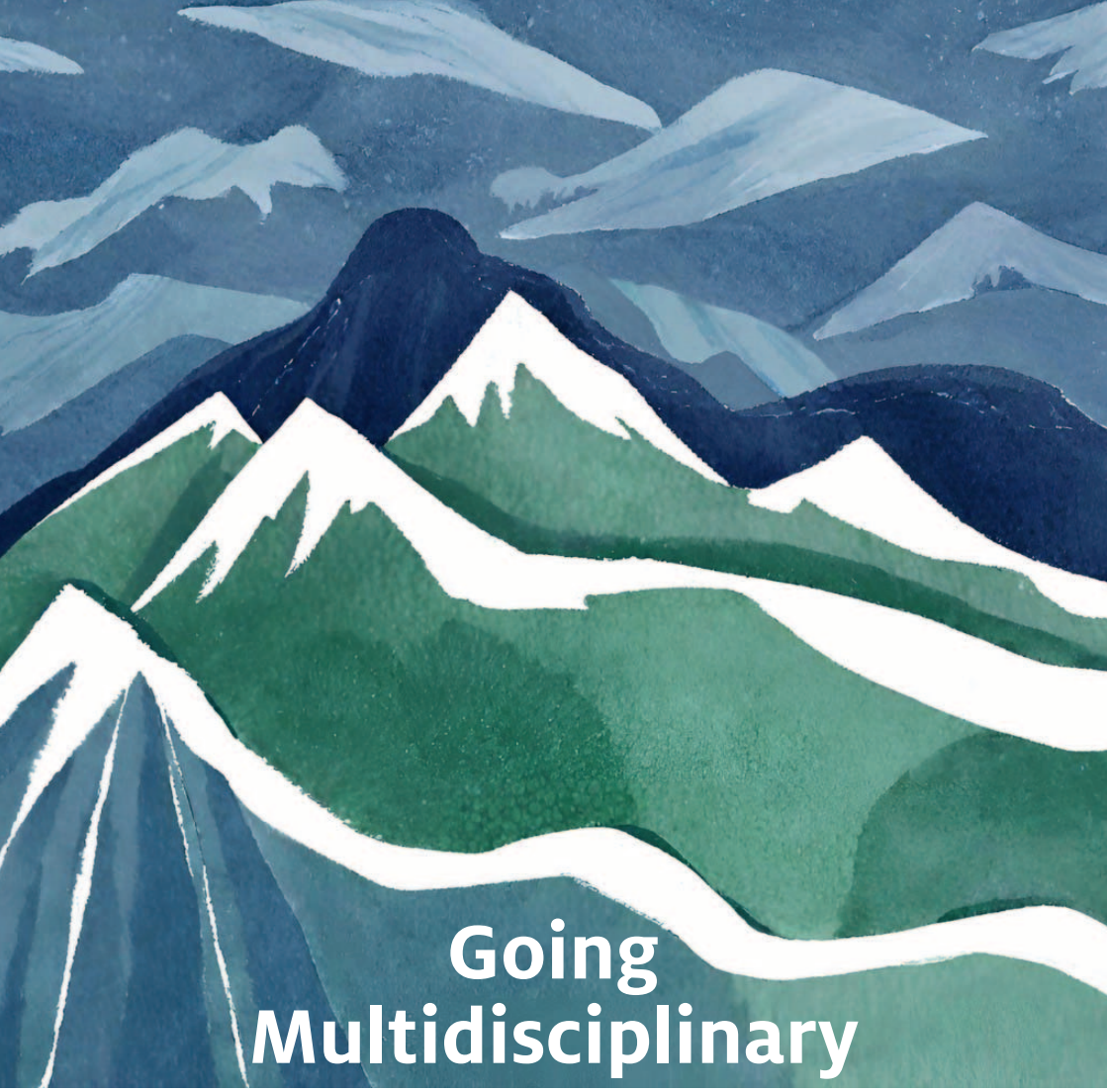

Going Multidisciplinary

2. Multidisziplinäres Perioperatives Symposium

8. bis 14. März 2026

MEDIZINISCHE UNIVERSITÄT WIEN

Barmherzige Schwestern
Krankenhaus Wien

Liebe Kolleginnen und Kollegen!

Wir freuen uns Sie ganz herzlich zum 2. Multidisziplinären Perioperativen Symposium 2026 einladen zu dürfen. Am Fuße des Wilden Kaisers im wunderschönen Tirol wollen wir uns eine Woche lang gemeinsam aktuellen Fragestellungen im perioperativen Setting widmen. Wir haben aus unterschiedlichen Disziplinen Expert:innen eingeladen, die ihre Erfahrungen und aktuelle Aspekte zu folgenden Themen mit uns erörtern werden: Präoperative Evaluierung, (P)Rehabilitation, Digitalisierung und Nachhaltigkeit.

Die Vortragsreihe schließt mit einer offenen Diskussion rund um Zukunftsaspekte des Gesundheitssystems. Hierbei sollen gezielt kontroverse Aspekte hervorgehoben und Probleme möglichst Praxis-nahe besprochen werden. Unser Ziel ist es, Ihnen aktuelles Wissen und neue Ideen zu diesen wichtigen Themen zu vermitteln, und gleichzeitig Lösungsansätze zu zeigen, wie Patient:innen ethisch, empathisch und medizinisch korrekt behandelt werden können.

Wir freuen uns darauf, Sie beim 2. Multidisziplinären Perioperativen Symposium 2026 willkommen zu heißen und hoffen, dass Sie mit vielen neuen Impulsen und Anregungen nach Hause reisen werden!

Ihr Organisationsteam

Prim. Ap. Prof. PD DDr. Joanna Baron
Abteilung für Anästhesie und Intensivmedizin,
Barmherzige Schwerstern Krankenhaus Wien

Assoc. Prof. PD DDr. David Baron
Univ.-Klinik für Anästhesie, Intensivmedizin und
Schmerztherapie, Medizinische Universität Wien

Allgemeine Information

Tagungzeitraum
Sonntag, 8. März bis Samstag, 14. März 2026

Tagungsort
Tagungszentrum Bio-Hotel Stanglwirt
A-6353 Going am Wilden Kaiser
Tel.: +43 5358-2000 (auch für Zimmerreservierungen)
www.stanglwirt.com

Organisation
Abteilung für Anästhesie und Intensivmedizin
Krankenhaus der Barmherzigen Schwestern Wien
Stumpergasse 13, 1060 Wien

in Kooperation:
Klinische Abteilung für Allgemeine Anästhesie und Intensivmedizin
Medizinische Universität Wien
Währinger Gürtel 18-20/9i, 1090 Wien

Online-Anmeldung zum Symposium
https://registration.azmedinfo.co.at/multi26

Kontakt
Ärztezentrale med.info, Helferstorferstrasse 2, 1010 Wien
Nicole Fantner, Nina Strasser
Tel.: +43 1 536 63-51 oder 87
E-Mail: multidisciplinary@media.co.at

Druck: ROBIDRUCK, 1200 Wien – www.robidruck.co.at

Zimmerreservierung

Die Zimmerreservierung erfolgt direkt über das Bio-Hotel Stanglwirt. Details bzgl. vergünstigten Zimmerkontingenten werden noch auf unserer Homepage bekannt gegeben.

Kongressgebühr

5 Tages-Ticket: 660 €
3 Tages-Ticket: 440 € (Montag bis Mittwoch oder Mittwoch bis Freitag)
Preise beinhalten 10% USt.

Wir ersuchen um Überweisung der Kongressgebühr an folgende Bankverbindung:
Konto: Multidisciplinary
IBAN: AT62 3200 0057 1209 8398
BIC: RLNWATWW
Verwendungszweck: Name des Kongressteilnehmers

DFP-Fortbildung

Wir haben bei der österreichischen Ärztekammer für 20 fachspezifische Punkte angesucht. Die Punkte werden im Anschluss an die Veranstaltung automatisch auf Ihr Fortbildungskonto gebucht. Bitte geben Sie deshalb Ihre ÖÄK Nummer bei der Online-Anmeldung an!

Tageszeitplan

08:30 – 09:15 Uhr	1. Vortrag
09:15 – 10:00 Uhr	2. Vortrag
10:00 – 10:30 Uhr	Kaffeepause
10:30 – 12:00 Uhr	Ausstellung/Diskussion
12:00 – 14:00 Uhr	Mittagspause
14:00 – 15:30 Uhr	Ausstellung/Diskussion
15:30 – 16:00 Uhr	Kaffeepause
16:00 – 16:45 Uhr	3. Vortrag
16:45 – 17:30 Uhr	4. Vortrag

Wissenschaftliches Programm*

Tagungsort: KAISERSAAL

Sonntag, 8. März 2026

Ankunft und Begrüßung der Teilnehmer*innen

Montag, 9. März 2026

Keynote Lecture 08:30 – 10:00

- Lungentransplantation in Österreich – Umsetzung einer Vision
  Univ.-Prof. Dr. Walter Klepetko, Wien

Digitalisierung 16:00 – 17:30

- Remote Monitoring
  TBD
- Kommunikation in Zeiten der Digitalisierung
  Assoc. Prof. PD Dr. Eva Schaden, Wien

Dienstag, 10. März 2026

Jungmediziner:innen-Session 08:30 – 10:00

- Etablierung von Green Teams
  Dr. Lukas Schindler, Wien
- Was wollen Jungmediziner:innen?
  Dr. Marieta Hirtl, Wien

Hot Topics 16:00 – 17:30

- Remimazolam
  Prim. Univ.-Doz. Dr. Reinhard Germann, Feldkirch
- Was gibt es Neues bei perioperativer Anämie?
  Assoc. Prof. PD DDr. David Baron, Wien

Mittwoch, 11. März 2026

Präoperative Evaluierung 08:30 – 10:00

- Update Bundesqualitätsleitlinie Präoperative Diagnostik
  Prim. Assoc. Prof. PD Dr. Andreas Duma, Tulln
- Präoperative Abklärung kardiologischer Erkrankungen
  TBD

Ethik und Recht 16:00 – 17:30

- Brauchen wir klinische Ethikboards?
  Ao. Univ.-Prof. Dr. med. Barbara Friesenecker, Salzburg
- Ärztliche Verschwiegenheitspflicht
  TBD

Donnerstag, 12. März 2026

Prehabilitaion 08:30 – 10:00

- Wie etabliere ich ein Prehabilitationsprogramm?
  Univ.-Prof. Dr. Stefan Schaller, Wien
- Sportmedizin im perioperativen Setting
  Prim. Univ.-Prof. Dr. Dr. Josef Niebauer, MBA, Salzburg

Rehabilitation 16:00 – 17:50

- Wann fängt Rehabilitation an?
  TBD
- Ausgewählte Aspekte der ambulanten Rekonditionierung und Rehabilitation
  Ao. Univ.-Prof. Dr. Richard Crevenna, MBA MMSc, Wien

Freitag, 13. März 2026

Gesundheitssystem 08:30 – 10:00

- Unterschiede im Gesundheitssystem Österreich und Deutschland
  TBD
- Gesundheitssystem Österreich – Quo Vadis?
  TBD

Panel Discussion findet in der Bibliothek statt. 16:00 – 17:30

Zukunftsaspekte des Gesundheitssystems

Samstag, 14. März 2026

Verabschiedung der Teilnehmer:innen

*(Änderungen vorbehalten)

Sponsoren

ASTRO PHARMA

CSL Vifor

sanitas
MEDIZINPRODUKTE
INFOTECHNOLOGIE

Stanglwirt

(Stand per Drucklegung)

Going Multidisciplinary

Programm und Informationen zur Anmeldung
finden Sie unter **www.multidisciplinary.at**